

Calendrier de collecte

Communauté de Communes du Pays Orne-Moselle

2026

Rombas
Secteur 2

JANVIER

| | Lun | Mar | Mer | Jeu | Ven | Sam | Dim |
|----|-----|-----|-----|-----|-----|-----|-----|
| 01 | | | | | 1 | 2 | 3 |
| 02 | 5 | 6 | 7 | 8 | 9 | 10 | 11 |
| 03 | 12 | 13 | 14 | 15 | 16 | 17 | 18 |
| 04 | 19 | 20 | 21 | 22 | 23 | 24 | 25 |
| 05 | 26 | 27 | 28 | 29 | 30 | 31 | |

FÉVRIER

| | Lun | Mar | Mer | Jeu | Ven | Sam | Dim |
|----|-----|-----|-----|-----|-----|-----|-----|
| 05 | | | | | | | 1 |
| 06 | 2 | 3 | 4 | 5 | 6 | 7 | 8 |
| 07 | 9 | 10 | 11 | 12 | 13 | 14 | 15 |
| 08 | 16 | 17 | 18 | 19 | 20 | 21 | 22 |
| 09 | 23 | 24 | 25 | 26 | 27 | 28 | |

MARS

| | Lun | Mar | Mer | Jeu | Ven | Sam | Dim |
|----|-----|-----|-----|-----|-----|-----|-----|
| 09 | | | | | | | 1 |
| 10 | 2 | 3 | 4 | 5 | 6 | 7 | 8 |
| 11 | 9 | 10 | 11 | 12 | 13 | 14 | 15 |
| 12 | 16 | 17 | 18 | 19 | 20 | 21 | 22 |
| 13 | 23 | 24 | 25 | 26 | 27 | 28 | 29 |
| 14 | 30 | 31 | | | | | |

AVRIL

| | Lun | Mar | Mer | Jeu | Ven | Sam | Dim |
|----|-----|-----|-----|-----|-----|-----|-----|
| 14 | | | | 1 | 2 | 3 | 4 |
| 15 | 6 | 7 | 8 | 9 | 10 | 11 | 12 |
| 16 | 13 | 14 | 15 | 16 | 17 | 18 | 19 |
| 17 | 20 | 21 | 22 | 23 | 24 | 25 | 26 |
| 18 | 27 | 28 | 29 | 30 | | | |

MAI

| | Lun | Mar | Mer | Jeu | Ven | Sam | Dim |
|----|-----|-----|-----|-----|-----|-----|-----|
| 18 | | | | | 1 | 2 | 3 |
| 19 | 4 | 5 | 6 | 7 | 8 | 9 | 10 |
| 20 | 11 | 12 | 13 | 14 | 15 | 16 | 17 |
| 21 | 18 | 19 | 20 | 21 | 22 | 23 | 24 |
| 22 | 25 | 26 | 27 | 28 | 29 | 30 | 31 |

JUIN

| | Lun | Mar | Mer | Jeu | Ven | Sam | Dim |
|----|-----|-----|-----|-----|-----|-----|-----|
| 23 | 1 | 2 | 3 | 4 | 5 | 6 | 7 |
| 24 | 8 | 9 | 10 | 11 | 12 | 13 | 14 |
| 25 | 15 | 16 | 17 | 18 | 19 | 20 | 21 |
| 26 | 22 | 23 | 24 | 25 | 26 | 27 | 28 |
| 27 | 29 | 30 | | | | | |

■ Collecte sélective ■ Collecte Ordures Ménagères ■ Collecte Sélective + Collecte Ordures Ménagères

IMPORTANT :

Les contenants (sacs ou conteneurs) doivent être IMPÉRATIVEMENT sortis la veille du jour de la collecte à partir de 20h.
Lors des jours fériés, les reports de collecte peuvent évoluer, renseignez-vous auprès de la CCPOM.

Pour vous aider à réduire vos déchets, la CCPOM propose plusieurs subventions :

Composteur

50% du prix d'achat, plafonnée à 75€, pour l'achat d'un composteur en plastique ou en bois, de 300L minimum.



Poulailler ou Lombricomposteur

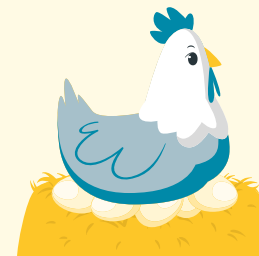

50% du prix d'achat TTC, plafonnée à :
 • 100€ pour l'achat d'un poulailler (achat des poules à la charge de l'habitant) ;
 • 75€ pour l'achat d'un lombricomposteur.

Couches lavables

30% du montant TTC, plafonnée à 100€, pour l'achat de couches lavables et accessoires, au bénéfice des familles et assistants maternels du territoire.

La CCPOM vous accueille :

Du lundi au jeudi de 8h30 à 12h et de 13h30 à 17h
et le vendredi de 8h30 à 12h et de 13h30 à 16h30

1, rue Alexandrine 57120 ROMBAS
Tél. 03 87 58 32 32 - servicedechets@ccpom.fr

www.ccpom.fr

Calendrier de collecte

Communauté de Communes du Pays Orne-Moselle

2026

Rombas
Secteur 2

JUILLET

| | Lun | Mar | Mer | Jeu | Ven | Sam | Dim |
|----|-----|-----|-----|-----|-----|-----|-----|
| 27 | | | 1 | 2 | 3 | 4 | 5 |
| 28 | 6 | 7 | 8 | 9 | 10 | 11 | 12 |
| 29 | 13 | 14 | 15 | 16 | 17 | 18 | 19 |
| 30 | 20 | 21 | 22 | 23 | 24 | 25 | 26 |
| 31 | 27 | 28 | 29 | 30 | 31 | | |

AOÛT

| | Lun | Mar | Mer | Jeu | Ven | Sam | Dim |
|----|-----|-----|-----|-----|-----|-----|-----|
| 31 | | | | | | 1 | 2 |
| 32 | 3 | 4 | 5 | 6 | 7 | 8 | 9 |
| 33 | 10 | 11 | 12 | 13 | 14 | 15 | 16 |
| 34 | 17 | 18 | 19 | 20 | 21 | 22 | 23 |
| 35 | 24 | 25 | 26 | 27 | 28 | 29 | 30 |
| | 31 | | | | | | |

SEPTEMBRE

| | Lun | Mar | Mer | Jeu | Ven | Sam | Dim |
|----|-----|-----|-----|-----|-----|-----|-----|
| 36 | | 1 | 2 | 3 | 4 | 5 | 6 |
| 37 | 7 | 8 | 9 | 10 | 11 | 12 | 13 |
| 38 | 14 | 15 | 16 | 17 | 18 | 19 | 20 |
| 39 | 21 | 22 | 23 | 24 | 25 | 26 | 27 |
| 40 | 28 | 29 | 30 | | | | |

OCTOBRE

| | Lun | Mar | Mer | Jeu | Ven | Sam | Dim |
|----|-----|-----|-----|-----|-----|-----|-----|
| 40 | | | | 1 | 2 | 3 | 4 |
| 41 | 5 | 6 | 7 | 8 | 9 | 10 | 11 |
| 42 | 12 | 13 | 14 | 15 | 16 | 17 | 18 |
| 43 | 19 | 20 | 21 | 22 | 23 | 24 | 25 |
| 44 | 26 | 27 | 28 | 29 | 30 | 31 | |

NOVEMBRE

| | Lun | Mar | Mer | Jeu | Ven | Sam | Dim |
|----|-----|-----|-----|-----|-----|-----|-----|
| 44 | | | | | | | 1 |
| 45 | 2 | 3 | 4 | 5 | 6 | 7 | 8 |
| 46 | 9 | 10 | 11 | 12 | 13 | 14 | 15 |
| 47 | 16 | 17 | 18 | 19 | 20 | 21 | 22 |
| 48 | 23 | 24 | 25 | 26 | 27 | 28 | 29 |
| | 30 | | | | | | |

DÉCEMBRE

| | Lun | Mar | Mer | Jeu | Ven | Sam | Dim |
|----|-----|-----|-----|-----|-----|-----|-----|
| 49 | | 1 | 2 | 3 | 4 | 5 | 6 |
| 50 | 7 | 8 | 9 | 10 | 11 | 12 | 13 |
| 51 | 14 | 15 | 16 | 17 | 18 | 19 | 20 |
| 52 | 21 | 22 | 23 | 24 | 25 | 26 | 27 |
| 01 | 28 | 29 | 30 | 31 | | | |

■ Collecte sélective ■ Collecte Ordures Ménagères ■ Collecte Sélective + Collecte Ordures Ménagères

IMPORTANT :

Les contenants (sacs ou conteneurs) doivent être IMPÉRATIVEMENT sortis la veille du jour de la collecte à partir de 20h.
Lors des jours fériés, les reports de collecte peuvent évoluer, renseignez-vous auprès de la CCPOM.

Les consignes de tri se simplifient

Désormais, c'est simple, tous les emballages et les papiers se trient.



Bouteilles et flacons en plastique



Emballages en carton
et briques alimentaires



Emballages métalliques



Tous les papiers

Et maintenant : tous les emballages en plastique :

Pot de yaourt, barquette, film, blister, ...



Bien vidés, non lavés, non imbriqués.

Et comme toujours :

- Le verre est à déposer dans les points d'apport volontaire.
- Les objets encombrants, déchets dangereux et grands cartons sont à apportés en déchèterie.
- Les sacs de tri sont disponibles toute l'année en mairie et à la CCPOM.

Horaires des Déchèteries

Basculement ÉTÉ/HIVER aux changements officiels d'horaires
(ÉTÉ : dernier dimanche de mars, HIVER : dernier dimanche d'octobre)

Déchèterie de Amnéville-Moulin Neuf / Sainte-Marie-aux-Chênes

| | Hiver | Été |
|-----------------|------------|------------|
| Lundi | 14h - 16h | 14h - 18h |
| Mardi | 14h - 16h | 14h - 18h |
| Mercredi | 9h30 - 12h | 9h30 - 12h |
| Jeudi | 9h30 - 12h | 14h - 18h |
| Vendredi | 9h30 - 12h | 14h - 18h |
| Samedi | 9h30 - 12h | 9h30-18h |

Déchèterie de Marange-Silvange / Moyeuvre-Grande

| | Hiver | Été |
|-----------------|------------|------------|
| Lundi | 9h30 - 12h | 9h30 - 12h |
| Mardi | 9h30 - 12h | 14h - 18h |
| Mercredi | | 9h30 - 12h |
| Jeudi | | 14h - 18h |
| Vendredi | 9h30 - 12h | 14h - 18h |
| Samedi | 9h30 - 12h | 9h30-18h |